

| | | |
|--|--|------------------------|
|  | CUP | I91B20000310001 |
| | LAVORI DI SOSTITUZIONE PASSERELLA CICLOPEDONALE IN LEGNO LAMELLARE SU STRADA VILLARETTO A BORGARO | |
| Fonte finanziamento iniziale art. 1 co. 139 e ss. L. n. 145/2018 – Medie opere – Anno 2021 confluito nel PNRR Missione 2, Componente 4, Investimento 2.2 "Interventi per la resilienza, la valorizzazione del territorio e l'efficienza energetica dei Comuni" | | |
| Descrizione sintetica intervento: | | |
| <p>I percorsi ciclopedonali presenti sul territorio sono fortemente utilizzati dai cittadini. Quello che collega il comune di Borgaro con la frazione Villaretto consente di raggiungere in sicurezza l'abitato del Villaretto.</p> <p>Per superare il canale irriguo che lo interseca poco prima dell'abitato è posta in opera una passerella costituita da travi strutturali in legno lamellare issate sulle sponde laterali in cemento armato.</p> <p>Le sollecitazioni ambientali cui è stata esposta per vent'anni hanno degradato la struttura con cui è stata realizzata la passerella rendendo necessaria la sua sostituzione.</p> <p>L'intervento consiste nella realizzazione di una nuova passerella in acciaio COR-TEN, materiale connotato da un'elevata resistenza alla corrosione ed all'attacco degli agenti atmosferici, che lo rende particolarmente adatto agli usi in esterno e richiede una manutenzione considerevolmente inferiore rispetto a quella necessaria per i materiali lignei.</p> <p>L'ammontare economico dell'intervento, pari a 90.000,00 è finanziato mediante i contributi di cui alla Legge n. 145/2018, confluiti all'interno del PNRR Missione 2: rivoluzione verde e transizione ecologica; Componente C4: tutela del territorio e della risorsa idrica; Investimento 2.2: interventi per la resilienza, la valorizzazione del territorio e l'efficienza energetica dei comuni.</p> <p>L'intervento avviato alla fine dell'anno 2022, si è concluso nel primo semestre 2023.</p> | | |
| Anno di realizzazione | 2022-2023 | |
| Finanziamento PNRR | € 90.000,00 | |
| Fase intervento | CONCLUSO | |

Indicazione intervento sul territorio comunale

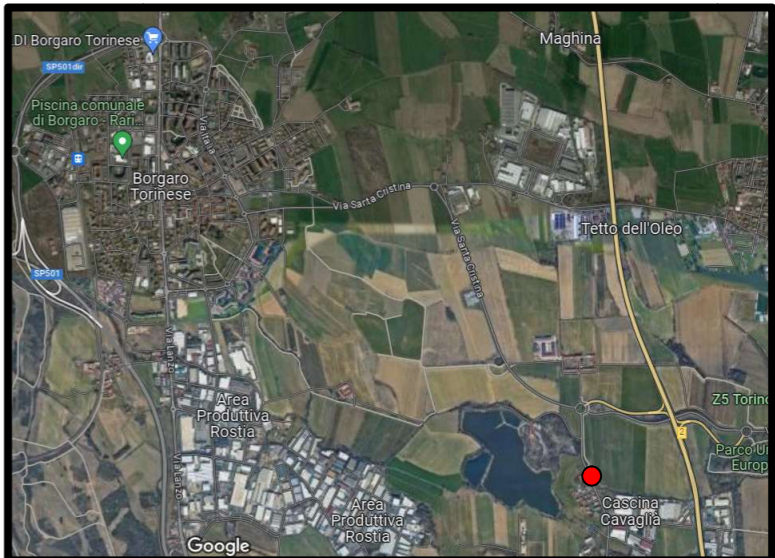

Immagini pre e post intervento



Quadro economico di progetto

| QUADRO ECONOMICO DEI LAVORI | | |
|-----------------------------|--|--------------------|
| N | VOCI DI RIFERIMENTO | IMPORTO |
| A1 | IMPORTO LAVORI A CORPO (compresi costi della manodopera) | € 57 434,88 |
| A2 | ONERI AGGIUNTIVI PER LA SICUREZZA | € 3 522,66 |
| A | TOTALE LAVORI | € 60 957,54 |
| B1 | SPESE TECNICHE RELATIVE ALLA PROGETTAZIONE DEFINITIVA ED ESECUTIVA, DIREZIONE LAVORI, CONTABILITA' DEI LAVORI E CERTIFICATO DI REGOLARE ESECUZIONE, COORDINAMENTO DELLA SICUREZZA IN FASE DI PROGETTAZIONE ED ESECUZIONE | € 11 300,00 |
| B2 | CONTRIBUTI PREVIDENZIALI - INARCASSA 4% | € 452,00 |
| B3 | ACCANTONAMENTO ART.24-113 D.LGS. 50/2016 E S.M.I. | € 1 219,15 |
| B4 | IVA 22% SUI LAVORI (VOCE A) | € 13 410,66 |
| B5 | IVA 22% SU SPESE TECNICHE | € 2 585,44 |
| B6 | CONTRIBUTO ANAC | € 30,00 |
| B7 | ARROTONDAMENTI | € 45,21 |
| B | SOMME A DISPOSIZIONE STAZIONE APPALTANTE | € 29 042,46 |
| C | IMPORTO TOTALE DELLA PERIZIA | € 90 000,00 |